



Fiche technique provisoire

« **MONSTRES** »

(au 08/05/2024)

**DURÉE : 1H10**

**ÉQUIPE : 4 comédiens, 2 personnes à la mise en scène, 1 régisseur**

**CONTACTS**

**RÉGISSEUSE LUMIÈRE ET GÉNÉRAL**

Elise Lebargy

06.26.38.62.18

[elise.lebargy@gmail.com](mailto:elise.lebargy@gmail.com)

**CRÉATION LUMIÈRES**

Adrián Noguera Incardona





06.48.07.72.36

[Adrian.nog.incar@gmail.com](mailto:Adrian.nog.incar@gmail.com)

[collectif.monstres@gmail.com](mailto:collectif.monstres@gmail.com)

# PLAN DE FEU PROVISOIRE

-  VP sur shutter
-  CP 1KW lentilles martelées
-  Fresnel 1Kw
-  Par 64 CP 62

-  126
-  106
-  090
-  068

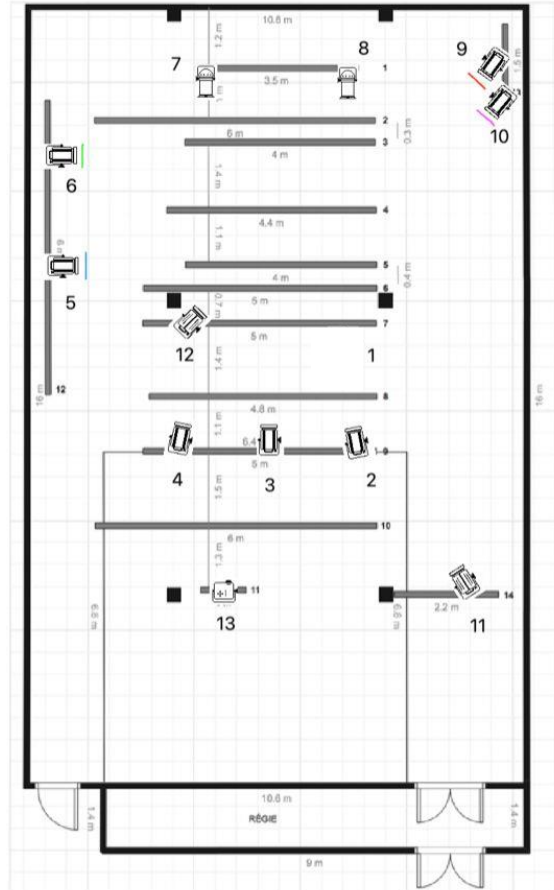

## **ESPACE SCÉNIQUE**

Éléments de décor provisoires en début de pièce :

- 1 bar à roulettes (points)
- 1 portant à roulettes avec des costumes (rayé en diagonal)
- 1 enceinte ou un tourne disque installé sur un globe terrestre (cercle)
- 1 table à roulettes
- 4 chaises (traits noirs)
- 1 micro sans fil sur pied (carré avant-scène jardin)

[Photos de la scénographie.](#)

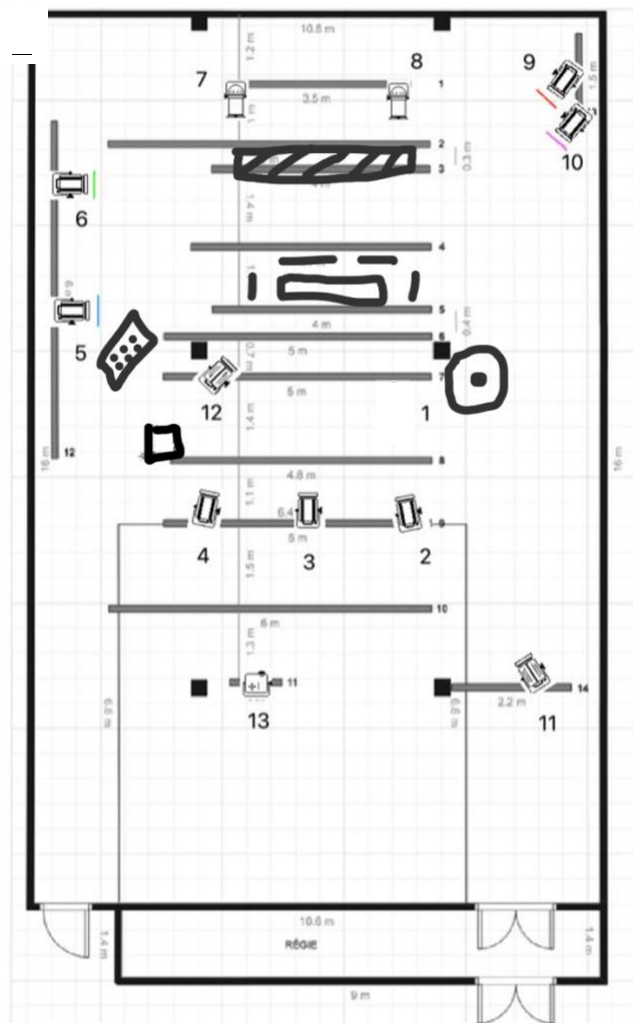

## **Prévention incendie**

Nous allumons une cigarette au plateau. Le comédien éteindra sa cigarette dans un cendrier. Nous mettrons à disposition une bouteille remplie d'eau en cas de nécessité.

## **Vidéoprojection**

Le spectacle comporte de la vidéo projection sur le mur arrière de la salle.